

臨床研究支援センター便り

臨床研究研修 –2021年度 Web&オンデマンドで開催中–

臨床研究や医療に関わる方に臨床研究に関わる知識向上のため、当センターでは毎年臨床研究研修を行っています。

コロナ禍以降、オンライン開催とオンデマンド動画により実施中です。参加のハードルが低くなり、より多くの皆様にご活用いただいております。

オンデマンド動画は学内外問わずご視聴いただけます。ご希望の方はお問い合わせください。

★お問い合わせ★

Email :

ccrkenkyu@shinshu-u.ac.jp

(担当：山浦)

【論文の読み方～論文を正しく読むのはけっこう難しい～】

- 第一回背景、目的、患者の定義
- 第二回測定、収集する変数とアウトカムの設定
- 第三回デザイン

【講師】琉球大学 臨床薬理学講座

植田真一郎 教授

【統計セミナーシリーズ】

- 第一回Windowsを楽につかう方法
- 第二回集計表をすばやくつくる方法
- 第三回データの分布を理解して検定の

基礎を理解する方法

【講師】 国士舘大学 体育学部 スポーツ医科学科

救急システム研究科 田久浩志 教授

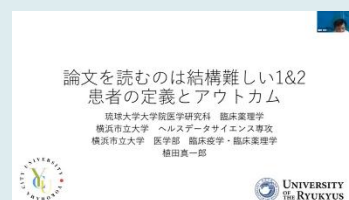

★上記研修はオンデマンド視聴できます。ご希望の方はお問い合わせください。(ただし、統計第三回は1月10日開催、オンデマンド配信はそれ以降となります。)

【臨床研究の基礎知識(倫理指針等)】★2～3月に開催、その後オンデマンド配信予定

【講師】信州大学医学部附属病院臨床研究支援センター 山浦麻貴

第6回 “治験・臨床研究 本気でやっています！”

日頃、当センタースタッフと共に、治験・臨床研究の業務に大きく関わっていただいている方に感謝の気持ちをお伝えいたします。

感謝状受領にあたり、皆さまよりあたたかいお言葉をいただきました。

＜循環器内科の先生方＞



＜桑原宏一郎先生より＞

大学病院として、臨床試験は大切です。医師だけではなく、CRC始め臨床研究支援センターの皆様には日頃よりお世話になっています。これからもぜひ一緒によろしく願います。

＜血液内科の先生方＞



＜中澤英之先生より＞

被験者登録から治験の終了まで、しっかりバックアップしていただき、とてもスムーズに治験が実施できています。良い環境を作っていただき、ありがたく思っています。私達も、さらに血内の治験件数が増えるよう努力します。

編集・発行

信州大学 医学部附属病院
臨床研究支援センター

Shinshu University Hospital, Center for Clinical Research / Shinshu CCR

〒390-8621 長野県松本市旭3-1-1

TEL:0263-37-3389

E-Mail: ccrkenkyu@shinshu-u.ac.jp 担当：山浦